ATIVOS

EXCELENTÍSSIMO SENHOR DOUTOR JUIZ DE DIREITO DA 1ª VARA REGIONAL DE COMPETÊNCIA EMPRESARIAL E DE CONFLITOS RELACIONADOS À ARBITRAGEM DO FORO ESPECIALIZADO DA COMARCA DE CAMPINAS - 4ª E 10ª RAJs

INCIDENTE Nº

Apenso ao processo nº 1000119-75.2025.8.26.0354

Recuperação Judicial

ATIVOS ADMINISTRAÇÃO JUDICIAL, nesse ato representada pela sócia Dra. Lívia Gavioli Machado, Administradora Judicial nomeada nos autos da **RECUPERAÇÃO JUDICIAL** de **FLAVOUR MIX INDÚSTRIA, COMÉRCIO, IMPORTAÇÃO E EXPORTAÇÃO LTDA.**, vem, perante V.Exa., em atenção à r. decisão de fls. 328/334, apresentar **RELATÓRIO INICIAL,** nos termos do art. 22, I, "a", II, "a" e "c" da Lei 11.101/2005, que segue anexo.

Termos em que,

Presta esclarecimentos.

São Paulo, 28 de março de 2025

ATIVOS ADMINISTRAÇÃO JUDICIAL

LÍVIA GAVIOLI MACHADO

OAB/SP Nº 387.809

Este documento é cópia do original, assinado digitalmente por LIVIA GAVIOLI MACHADO e Tribunal de Justica do Estado de Sao Paulo, protocolado em 28/03/2025 às 18:10 , sob o número W41025700065991
Para conferir o original, acesse o site https://esaj.tjsp.jus.br/pastadigital/pg/abrirConferenciaDocumento.do, informe o processo 0000140-68.2025.8.26.0354 e código xVJ6pxmS.

FLAVOUR MIX INDÚSTRIA, COMÉRCIO, IMPORTAÇÃO E EXPORTAÇÃO LTDA.

RELATÓRIO INICIAL

artigo 22, I, “a”, II, “a” e “c” da Lei 11.101/2005

ATIVOS

www.ativosajce.com.br

Este documento é cópia do original, assinado digitalmente por LIVIA GAVIOLI MACHADO e Tribunal de Justica do Estado de Sao Paulo, protocolado em 28/03/2025 às 18:10 , sob o número W41025700065991
Para conferir o original, acesse o site https://esaj.tjsp.jus.br/pastadigital/pg/abrirConferenciaDocumento.do, informe o processo 0000140-68.2025.8.26.0354 e código xVJ6pxmS.

SUMÁRIO

1. Resumo da atividade empresarial e da crise econômico-financeira 4
2. Resumo dos atos processuais 4
3. Passivo concursal e extraconcursal 5
4. Carta aos credores 6
5. Comunicação às Juntas Comerciais 6
6. Análise societária 7
6.1. Alterações societárias 7
6.2. Alterações de sede 8
6.3. Alterações de objeto social 9
6.4. Alterações de nome empresarial 9
6.5. Análise das filiais 10
6.6. Sociedades conexas 10
7. Bens da sociedade 11
8. Pesquisa SISBAJUD 11
9. Documentação contábil e financeira 12
10. Diligência de verificação 13
11. Conclusão 18

Este documento é cópia do original, assinado digitalmente por LIVIA GAVIOLI MACHADO e Tribunal de Justica do Estado de Sao Paulo, protocolado em 28/03/2025 às 18:10 , sob o número W41025700065991
Para conferir o original, acesse o site https://esaj.tjsp.jus.br/pastadigital/pg/abrirConferenciaDocumento.do, informe o processo 0000140-68.2025.8.26.0354 e código xVJ6pxmS.

1. Resumo da atividade empresarial e da crise econômico-financeira

Nos termos da r. decisão de fls. 328/334, foi deferido o processamento da Recuperação Judicial de FLAVOUR MIX INDÚSTRIA, COMÉRCIO, IMPORTAÇÃO E EXPORTAÇÃO LTDA., inscrita no CNPJ sob o nº 09.357.504/0001-38, com sede Rua 3 – DI, nº 199, Distrito Industrial, CEP 13505-760, na cidade de Rio Claro/SP.

Como apontado no Laudo de Constatação Prévia de fls. 232/264, a empresa atua no ramo alimentício, tendo como área de exploração a produção de sucos concentrados cítricos, de frutas tropicais e polpa, além de produzir óleo essencial, D-limoneno e comercializar casca fresca, subproduto da extração de suco.

Acerca das razões de sua crise, foi exposto na peça inaugural (fls. 01/18) que a Requerente passou a enfrentar sérias dificuldades econômicas a partir do aumento do custo da matéria-prima para produção de suco de laranja nos últimos anos, ressaltando que houve uma redução global da oferta de laranja que ocasionou um impacto significativo na indústria do setor.

Em vista do quadro narrado, a empresa alega ter sofrido um "desencaixe de caixa", que resultou no endividamento de mais de 20 milhões de reais e na dificuldade de cumprimento de suas obrigações. Assim, passou a buscar alternativas de repactuação e tomada de crédito, sem, contudo, lograr êxito na recomposição do capital de giro.

2. Resumo dos principais atos processuais

DATA	FLS.	TEOR
25.02	1/18	Pedido de processamento da Recuperação Judicial
06.03	185/187	Decisão que nomeia Ativos Administradora Judicial para laudo de constatação prévia
12.03	232/254	Laudo de Constatação Prévia

Este documento é cópia do original, assinado digitalmente por LIVIA GAVIOLI MACHADO e Tribunal de Justica do Estado de Sao Paulo, protocolado em 28/03/2025 às 18:10 , sob o número W41025700065991
Para conferir o original, acesse o site https://esaj.tjsp.jus.br/pastadigital/pg/abrirConferenciaDocumento.do, informe o processo 0000140-68.2025.8.26.0354 e código xVJ6pxmS.

24.03	**328/334**	Deferido o processamento da Recuperação Judicial e nomeação da Ativos Administradora Judicial
24.03	**335**	Aceite de nomeação da Administradora Judicial
26.03	**347/353**	Plano de trabalho da AJ

3. Passivo concursal e extraconcursal

Face ao que consta da relação nominal de credores apresentada às fls. 67/74, o passivo da Requerente é composto por 108 credores concursais, cujos créditos totalizam o valor de R$ 23.347.133,50, sendo 3 credores na classe I – trabalhistas; 59 credores na classe III - créditos quirografários; e 46 credores alocados na classe IV – ME/EPP, assim divididos:

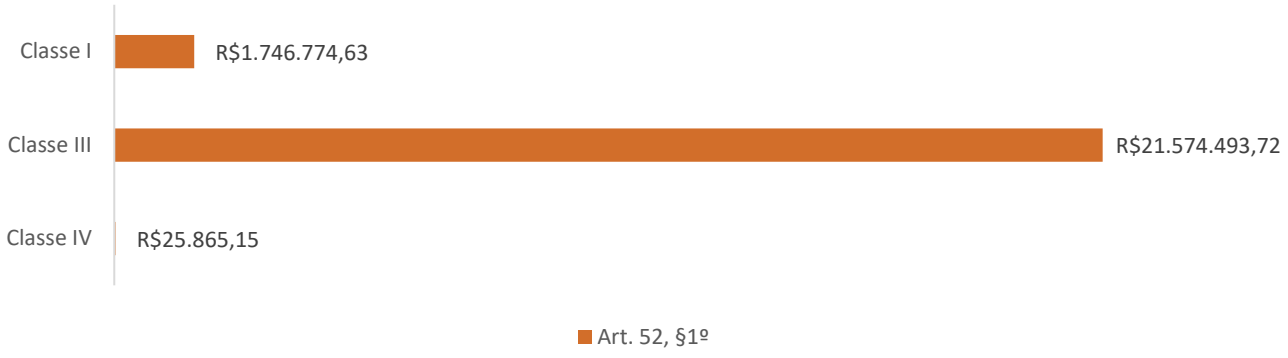

Art. 52, §1º em quantidade de credores

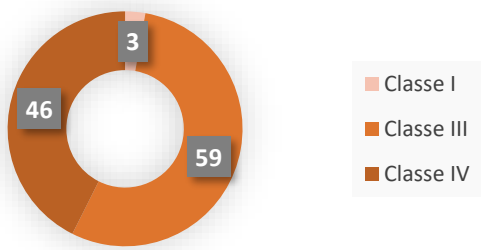

Art. 52, §1º em percentual do valor

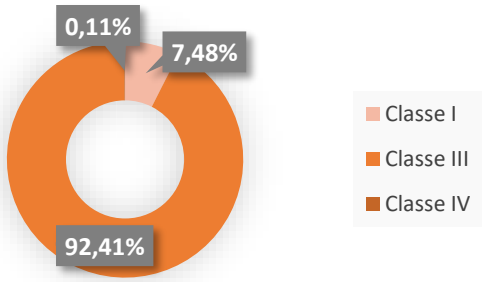

Desde logo, foi solicitado à Recuperanda, via e-mail (**doc.01**), que apresente, de forma organizada, **as comprovações de origem dos créditos concursais**, a fim de que seja realizada a análise individual do passivo concursal, nos termos do art. 7º, caput, da Lei. 11.101/2005.

Este documento é cópia do original, assinado digitalmente por LIVIA GAVIOLI MACHADO e Tribunal de Justica do Estado de Sao Paulo, protocolado em 28/03/2025 às 18:10 , sob o número W41025700065991
Para conferir o original, acesse o site https://esaj.tjsp.jus.br/pastadigital/pg/abrirConferenciaDocumento.do, informe o processo 0000140-68.2025.8.26.0354 e código xVJ6pxmS.

Na mesma oportunidade, foi solicitado o envio da relação do passivo extraconcursal atualizado até o mês de fevereiro/2025, com os respectivos comprovantes de origem, para acompanhamento. Em atenção, foi respondido pelo patrono que **não houve alteração em relação ao passivo declarado às fls. 75**, mantendo-se no montante total de R$ 2.477.063,34. De todo modo, **reitera-se o pedido para que apresentem a documentação que consubstancia os créditos.**

Em relação ao passivo fiscal, foi solicitado que seja enviado de maneira organizada, também atualizado até o mês de fevereiro/2025, com informações sobre possíveis transações fiscais. A referida documentação não foi disponibilizada no prazo concedido, qual seja, 27/03, razão pela qual será analisada para o primeiro Relatório Mensal de Atividades da Recuperanda, a ser apresentado nos autos deste incidente.

4. Carta aos credores

Conforme determina o art. 22, I, "a" da Lei 11.101 de 2005, foram enviadas correspondências para os 110 credores apontados às fls. fls. 67/75, sendo 108 concursais e 02 extraconcursais, contendo a data do pedido de Recuperação Judicial, a natureza, o valor e a classificação do crédito arrolado em nome do respectivo credor, bem como as informações desta Administradora Judicial e orientações para eventuais divergências.

Conforme comprovante anexo (**doc.02**), **esta Administradora Judicial arcou com o valor de R$ 280,50, ao que requer reembolso.**

5. Comunicação às Juntas Comerciais

Em atenção à r. decisão de fls. 328/334, esta Administradora Judicial promoveu o envio de comunicado a Junta Comercial do Estado de São Paulo (**doc.03**), onde se encontra registrada a sede da Recuperanda, não sendo identificado o registro de filiais neste ou em outros Estados.

Este documento é cópia do original, assinado digitalmente por LIVIA GAVIOLI MACHADO e Tribunal de Justica do Estado de Sao Paulo, protocolado em 28/03/2025 às 18:10 , sob o número W41025700065991
Para conferir o original, acesse o site https://esaj.tjsp.jus.br/pastadigital/pg/abrirConferenciaDocumento.do, informe o processo 0000140-68.2025.8.26.0354 e código xVJ6pxmS.

6. Análise societária

Nos termos da Ficha Cadastral Completa, extraída da JUCESP (**doc.04**), emitida em 27/03/2025, foi possível concluir que não houve alteração desde a colacionada aos autos para substanciar o pedido de processamento da Recuperação Judicial (fls. 197/199), sendo o último arquivamento registrado em 17/02/2025, logo, 8 dias antes da exordial, distribuída em 25/02/2025, versando sobre:

NUM.DOC: 031.342/25-5 SESSÃO: 17/02/2025
ALTERAÇÃO DE OUTRAS CLAÚSULAS CONTRATUAIS/ESTATUTÁRIAS: ALTERACAO DA 14 CLAUSULA, QUE TRATA DE FALECIMENTO DE SOCIO, A QUAL PASSA A TER A SEGUINTE REDACAO: "FALECENDO OU SENDO INTERDITADO QUALQUER SOCIO, A SOCIEDADE NAO SE DISSOLVERA E OS HERDEIROS NAO PODERAO INTEGRAR A SOCIEDADE, DEVENDO SER A ELES PAGO OS HAVERES QUE SERAO APURADOS ATRAVES DO BALANCO ESPECIALMENTE LEVANTADO NA DATA DO OBITO. PARAGRAFO PRIMEIRO - OS PAGAMENTOS SERAO REALIZADOS EM 60 PARCELAS MENSAIS, COM REAJUSTE ANUAL PELO IPCA. AS PARCELAS NAO PODERAO ULTRAPASSAR 2,5% DO FATURAMENTO MEDIO DOS ULTIMOS 12 MESES ANTERIOR AO SEU VENCIMENTO. PARAGRAFO SEGUNDO - OS SOCIOS REMANESCENTES, PODERAO A SEU CRITERIO AUTORIZAR QUE OS HERDEIROS DO SOCIO FALECIDO OU INTERDITADO INTEGREM A SOCIEDADE, DEVENDO SEREM ACEITAS AS CONDICOES IMPOSTAS AOS MESMOS.
CONSOLIDAÇÃO CONTRATUAL DA MATRIZ.

Como já apontado no Laudo de Constatação Prévia, de fls. 232/265, a empresa foi originalmente constituída em 19/12/2007, com objeto social de comércio atacadista de produtos alimentícios em geral.

Ao longo dos anos, naturalmente, foram registradas alterações em relação ao quadro societário, endereço da sede, capital e objeto social e nome empresarial, além do desenquadramento de Empresa de Pequeno Porte (EPP), registrada em 16/08/2010, sobre as quais realiza os seguintes apontamentos:

6.1. Alterações societárias

Como exposto, desde sua constituição, foram realizadas alterações no quadro de sócios e administradores da empresa, que iniciou com enquadramento de Empresa de Pequeno Porte (EPP) e capital social de R$ 5.000,00, distribuído da seguinte maneira:

Este documento é cópia do original, assinado digitalmente por LIVIA GAVIOLI MACHADO e Tribunal de Justica do Estado de Sao Paulo, protocolado em 28/03/2025 às 18:10 , sob o número W41025700065991
Para conferir o original, acesse o site https://esaj.tjsp.jus.br/pastadigital/pg/abrirConferenciaDocumento.do, informe o processo 0000140-68.2025.8.26.0354 e código xVJ6pxmS.

QUADRO SOCIETÁRIO			
NOME	CAPITAL	% DE COTAS	FUNÇÃO
19/12/2007			
Fabio Donizete Ceregato	R$ 50,00	1	Sócio
Márcio Ceregato	R$ 4.950,00	99	Sócia administrador
14/08/2009			
~~Fabio Donizete Ceregato~~	~~R$ 50,00~~	~~1~~	Retirado
Márcio Ceregato	R$ 2.500,00	50	Sócio administrador
Rodrigo Gomide de Oliveira	R$ 2.500,00	50	Sócio administrador
24/02/2011			
Márcio Ceregato	R$ 2.500,00	50	Sócio administrador
~~Rodrigo Gomide de Oliveira~~	~~R$ 2.500,00~~	~~50~~	Retirado
Lucélia Aparecida Gomide de Oliveira	R$ 2.500,00	50	Sócia administradora

A partir desta alteração de 24/02/2011, o quadro se manteve com os sócios Márcio e Lucélia, com 50% das cotas para cada. Todavia, o capital social foi aumentado para R$ 65.000,00, na sessão de 06/09/2013 e, posteriormente, na sessão de 20/06/2017, para R$ 240.000,00, mantendo-se da seguinte maneira até os dias atuais:

QUADRO SOCIETÁRIO			
NOME	CAPITAL	% DE COTAS	FUNÇÃO
Márcio Ceregato	R$ 120.000,00	50	Sócio administrador
Lucélia Aparecida Gomide de Oliveira	R$ 120.000,00	50	Sócia administradora
TOTAL CAPITAL SOCIAL	R$ 240.000,00	100,00%	

6.2. Alterações de sede

Além das alterações societárias, foram promovidas na sociedade alterações do endereço sede ao longo dos anos, mantendo-se sempre na cidade de Rio Claro/SP, como abaixo demonstrado:

Este documento é cópia do original, assinado digitalmente por LIVIA GAVIOLI MACHADO e Tribunal de Justica do Estado de Sao Paulo, protocolado em 28/03/2025 às 18:10 , sob o número W41025700065991
Para conferir o original, acesse o site https://esaj.tjsp.jus.br/pastadigital/pg/abrirConferenciaDocumento.do, informe o processo 0000140-68.2025.8.26.0354 e código xVJ6pxmS.

DATA	SEDE
19/12/2007	AVENIDA SABURO AKAMINE, 916, JARDIM BELA VISTA
16/08/2010	AVENIDA SABURO AKAMINE, 617, JARDIM BELA VISTA
20/06/2017	RUA 3 (TRÊS) - DI, 199, DISTRITO INDUSTRIAL

6.3. Alterações de objeto social

Conforme ficha cadastral da Recuperanda (JUCESP), a Recuperanda registrou alterações em seu objeto social desde sua constituição, conforme abaixo demonstrado:

DATA	OBJETO SOCIAL
19/12/2007	COMÉRCIO ATACADISTA DE PRODUTOS ALIMENTÍCIOS EM GERAL
16/08/2010	REPRESENTANTES COMERCIAIS E AGENTES DO COMÉRCIO DE PRODUTOS ALIMENTÍCIOS, BEBIDAS E FUMO, COMÉRCIO ATACADISTA DE PRODUTOS ALIMENTÍCIOS EM GERAL
24/02/2011	FABRICAÇÃO DE SUCOS CONCENTRADOS DE FRUTAS, HORTALIÇAS E LEGUMES, COMÉRCIO ATACADISTA DE PRODUTOS ALIMENTÍCIOS EM GERAL
18/05/2015	FABRICAÇÃO DE SUCOS CONCENTRADOS DE FRUTAS, HORTALIÇAS E LEGUMES, REPRESENTANTES COMERCIAIS E AGENTES DO COMÉRCIO DE PRODUTOS ALIMENTÍCIOS, BEBIDAS E FUMO, COMÉRCIO ATACADISTA DE PRODUTOS ALIMENTÍCIOS EM GERAL
20/06/2017	FABRICAÇÃO DE SUCOS CONCENTRADOS DE FRUTAS, HORTALIÇAS E LEGUMES, FABRICAÇÃO DE SUCOS DE FRUTAS, HORTALIÇAS E LEGUMES, EXCETO CONCENTRADOS, REPRESENTANTES COMERCIAIS E AGENTES DO COMÉRCIO DE PRODUTOS ALIMENTÍCIOS, BEBIDAS E FUMO, ENVASAMENTO E EMPACOTAMENTO SOB CONTRATO, COMÉRCIO ATACADISTA DE PRODUTOS ALIMENTÍCIOS EM GERAL

6.4. Alterações de nome empresarial

Conforme ficha cadastral da Recuperanda (JUCESP), a Recuperanda registrou alterações em seu nome empresarial desde sua constituição, conforme abaixo demonstrado:

DATA	NOME EMPRESARIAL
19/12/2007	MULT MIX COMERCIO DE INGREDIENTES LTDA
02/04/2008	FLAVOUR MIX COMERCIO DE ALIMENTOS E INGREDIENTES QUIMICOS LTDA
16/08/2010	FLAVOUR MIX COMERCIO E REPRESENTACAO DE ALIMENTOS E INGREDIENTES QUIMICOS LTDA.
24/02/2011	FLAVOUR MIX IND COM REPRESENTACAO DE ALIMENTOS E INGREDIENTES QUIMICOS LTDA.
18/05/2015	FLAVOUR MIX INDUSTRIA COMERCIO IMPORTACAO E EXPORTACAO LTDA.

Este documento é cópia do original, assinado digitalmente por LIVIA GAVIOLI MACHADO e Tribunal de Justica do Estado de Sao Paulo, protocolado em 28/03/2025 às 18:10 , sob o número W41025700065991
Para conferir o original, acesse o site https://esaj.tjsp.jus.br/pastadigital/pg/abrirConferenciaDocumento.do, informe o processo 0000140-68.2025.8.26.0354 e código xVJ6pxmS.

6.5. Análise das filiais

Conforme ficha cadastral da Recuperanda (JUCESP), a Recuperanda **não** registrou a abertura de filiais desde sua constituição.

6.6. Sociedades conexas

Como já exposto no Laudo de Constatação Prévia de fls. 232/265, foi identificada a composição de grupo econômico (fls. 98 – autos principais) com a sociedade FRUTACTA FOODS LTDA, inscrita no CNPJ 57.565.922/0001-63, que tem como sócio Márcio Ceregato e Alberto Aparecido Napolitano de Oliveira , compartilhando a atividade da demandante.

A sociedade em questão foi aberta em 04/10/2024, portanto há aproximadamente 5 meses. Conforme Ficha Cadastral Completa extraída da JUCESP (fls. 263/264 – autos principais), o sócio administrador em comum, qual seja, Márcio Ceregato, participa na Frutacta Foods LTDA. com metade do capital social, portanto, com o valor de R$ 250.000,00.

Os endereços das empresas, por sua vez, não são os mesmos, uma vez que a Frutacta está sediada na Avenida 16, 674, Zona Central, no município de Rio Claro/SP.

Reitera-se que, nos termos do art. 69-J, para que haja consolidação substancial entre sociedades, é necessária a presença de pelo menos duas das hipóteses elencadas nos incisos I a IV, materializando-se a confusão ou interdependência patrimonial entre as empresas.

Conforme decisão de fls. 328/334, a análise de eventual consolidação substancial com a Frutacta Foods Ltda restou "diferida para momento oportuno, mediante a fiscalização das atividades e dos documentos fiscais, contábeis e gerenciais da sociedade pela Administradora Judicial".

Sendo assim, após a apresentação da totalidade de documentos contábeis, será possível analisar a relação entre as empresas, que será indicada no próximo relatório.

Este documento é cópia do original, assinado digitalmente por LIVIA GAVIOLI MACHADO e Tribunal de Justica do Estado de Sao Paulo, protocolado em 28/03/2025 às 18:10 , sob o número W41025700065991
Para conferir o original, acesse o site https://esaj.tjsp.jus.br/pastadigital/pg/abrirConferenciaDocumento.do, informe o processo 0000140-68.2025.8.26.0354 e código xVJ6pxmS.

7. Bens da sociedade

Às fls. 142/148, a Recuperanda apresentou relação de bens do ativo não circulante, composta por itens variados com especificação de fabricante, data de fabricação, nota fiscal e valor do bem, indicando o valor total de R$ 20.559.410,24.

Ocorre que, como apontado no Laudo de Constatação Prévia de fls. 232/265, observou-se que alguns itens, como o terreno de 10.200m² de área, onde se operacionaliza a atividade da devedora, **não contavam com valor de avaliação**. Por esta razão, solicitou à Recuperanda o envio da lista retificada, contendo o valor de todos os bens.

Em atendimento, a devedora encaminhou novo rol (**doc.05**), indicando o montante total de R$ 28.484.050,04 referente aos bens do ativo não-circulante. Ocorre que, apenas o terreno supramencionado foi avaliado em R$ 11.170.000,00, representando um valor a maior do que a diferença entre a totalidade de bens da primeira lista apresentada e a agora colacionada.

Realizado cotejo entre as listas, observa-se diferenças entre os ativos declarados, de modo que a lista atual, em que pese indique valor total maior, contém menos bens que a primeira, **devendo ser esclarecido pela Recuperanda**.

8. Pesquisa SISBAJUD

Como informado no Laudo de Constatação Prévia de fls. 232/265, às fls. 93/105, foi apresentado extrato bancário da conta nº 40246-8, agência 0718, do Banco Sicred, referente ao período de 21/01/2025 a 20/02/2025, depreendendo ser a única conta bancária da sociedade. Questionada em diligência *in locu*, **a Recuperanda confirmou, diante desta Auxiliar do Juízo, só possuir esta conta informada**.

Este documento é cópia do original, assinado digitalmente por LIVIA GAVIOLI MACHADO e Tribunal de Justica do Estado de Sao Paulo, protocolado em 28/03/2025 às 18:10 , sob o número W41025700065991
Para conferir o original, acesse o site https://esaj.tjsp.jus.br/pastadigital/pg/abrirConferenciaDocumento.do, informe o processo 0000140-68.2025.8.26.0354 e código xVJ6pxmS.

Ocorre que, em análise aos referidos extratos, é possível notar transações recebidas da própria Recuperanda, indicando a existência de outras contas bancárias em nome da devedora. *Vide* exemplo:

07/02/2025	TED 09357504000138 FLAVOUR MIX INDUSTRIA COMERCI	366273	306.073,92

A partir desta conclusão, realizou-se simulação de transferência via pix para o CNPJ da Recuperanda, identificando que a chave pix está vinculada a uma conta no Banco do Brasil que não foi comunicada ao Juízo:

Figura 1: simulação de transferência para chave pix da Recuperanda

Pelo exposto, **reitera pedido de realização de busca, por meio do sistema SISBAJUD, das contas correntes em nome da Recuperanda, além de solicitar a intimação desta para que preste esclarecimentos.**

9. Documentação contábil e financeira

Por e-mail foi solicitado que a Recuperanda envie seus registros contábeis (DRE, Balancete, fluxo de caixa e afins), bem como os extratos bancários referentes ao mês de fevereiro/2025, além das Notas Fiscais expedidas neste período, dentre outros.

Tal documentação será devidamente analisada por Perito-Contador para o primeiro Relatório Mensal de Atividades da Recuperanda, a ser apresentado neste incidente, conforme determinado por este D. Juízo às fls. 328/334.

Este documento é cópia do original, assinado digitalmente por LIVIA GAVIOLI MACHADO e Tribunal de Justica do Estado de Sao Paulo, protocolado em 28/03/2025 às 18:10 , sob o número W41025700065991
Para conferir o original, acesse o site https://esaj.tjsp.jus.br/pastadigital/pg/abrirConferenciaDocumento.do, informe o processo 0000140-68.2025.8.26.0354 e código xVJ6pxmS.

10. Diligência de verificação

No corrente mês, em 07/03/2025, foi realizada diligência de verificação das atividades realizadas sede da demandante, localizada à Rua 3 – DI, nº 199, Distrito Industrial, CEP 13505-760, na cidade de Rio Claro/SP. Na ocasião, esta Auxiliar do Juízo e sua equipe foram recebidas pelo sócio Márcio Ceregato e parte de sua equipe interna, além de representante de consultoria externa e patrono constituído nestes autos, que demonstram a operação da Recuperação da Recuperanda, conforme se verifica das fotos abaixo:

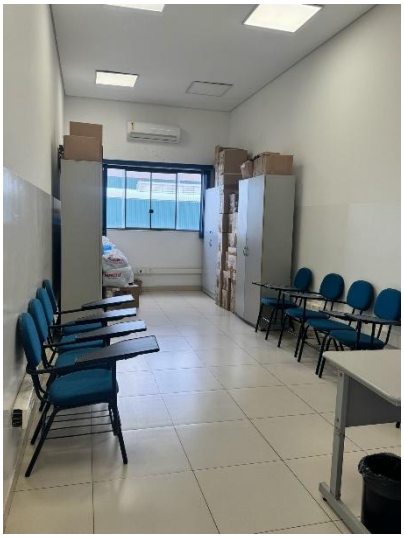
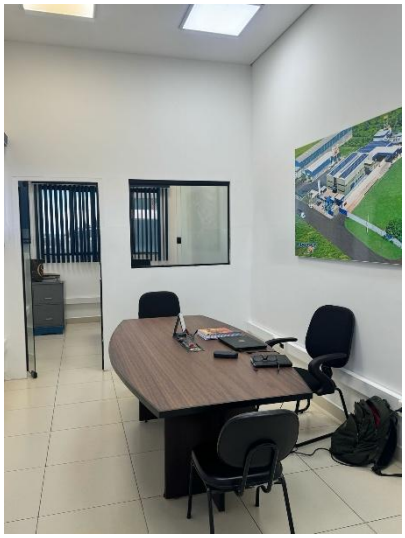
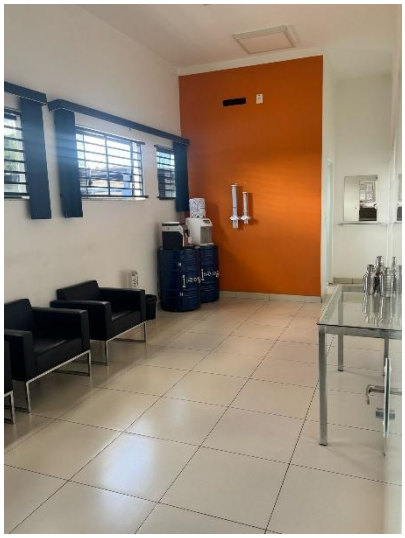

Este documento é cópia do original, assinado digitalmente por LIVIA GAVIOLI MACHADO e Tribunal de Justica do Estado de Sao Paulo, protocolado em 28/03/2025 às 18:10 , sob o número W41025700065991
Para conferir o original, acesse o site https://esaj.tjsp.jus.br/pastadigital/pg/abrirConferenciaDocumento.do, informe o processo 0000140-68.2025.8.26.0354 e código xVJ6pxmS.

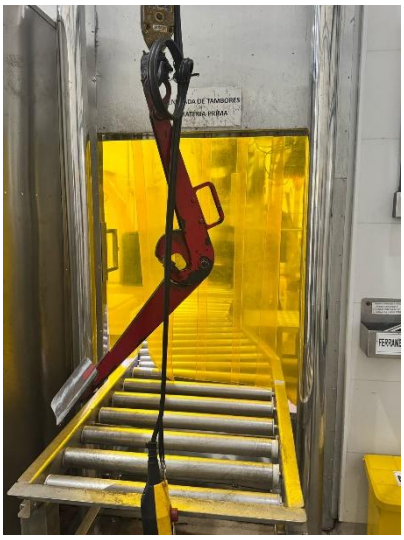

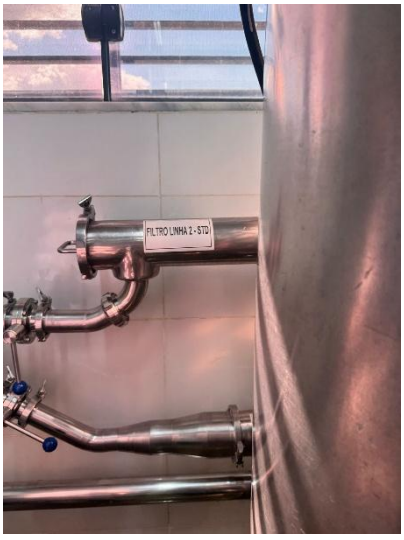

Este documento é cópia do original, assinado digitalmente por LIVIA GAVIOLI MACHADO e Tribunal de Justica do Estado de Sao Paulo, protocolado em 28/03/2025 às 18:10 , sob o número W41025700065991
Para conferir o original, acesse o site https://esaj.tjsp.jus.br/pastadigital/pg/abrirConferenciaDocumento.do, informe o processo 0000140-68.2025.8.26.0354 e código xVJ6pxmS.

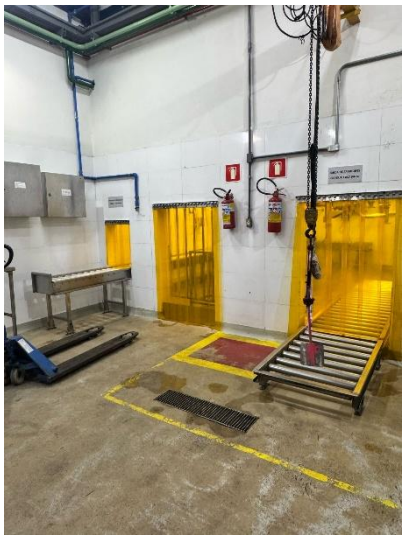

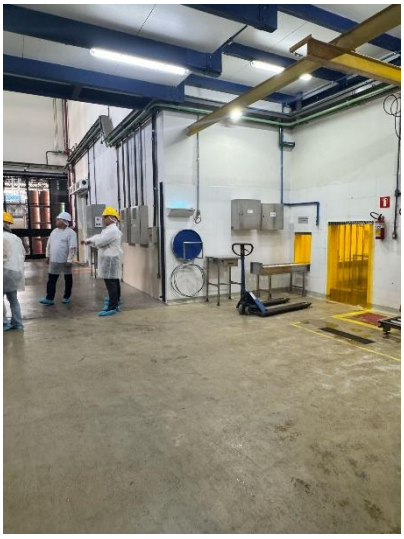

Este documento é cópia do original, assinado digitalmente por LIVIA GAVIOLI MACHADO e Tribunal de Justica do Estado de Sao Paulo, protocolado em 28/03/2025 às 18:10 , sob o número W41025700065991
Para conferir o original, acesse o site https://esaj.tjsp.jus.br/pastadigital/pg/abrirConferenciaDocumento.do, informe o processo 0000140-68.2025.8.26.0354 e código xVJ6pxmS.

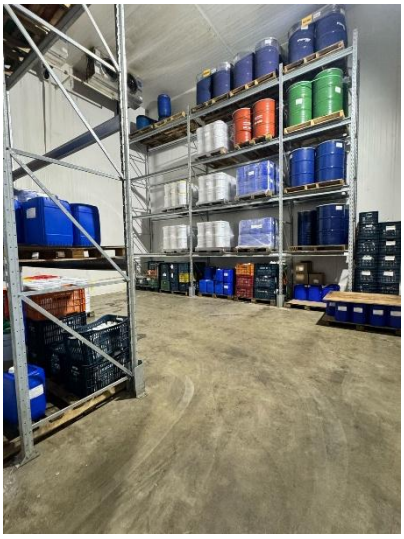

Este documento é cópia do original, assinado digitalmente por LIVIA GAVIOLI MACHADO e Tribunal de Justica do Estado de Sao Paulo, protocolado em 28/03/2025 às 18:10 , sob o número W41025700065991
Para conferir o original, acesse o site https://esaj.tjsp.jus.br/pastadigital/pg/abrirConferenciaDocumento.do, informe o processo 0000140-68.2025.8.26.0354 e código xVJ6pxmS.

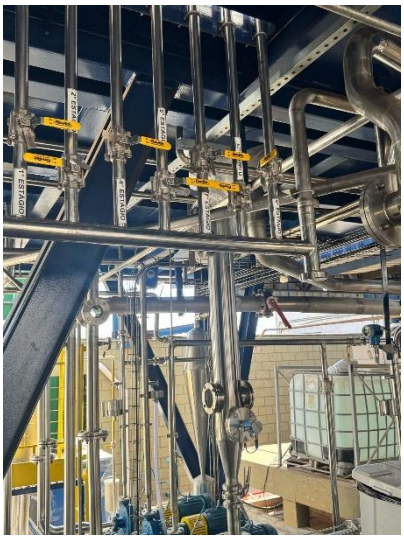

Este documento é cópia do original, assinado digitalmente por LIVIA GAVIOLI MACHADO e Tribunal de Justica do Estado de Sao Paulo, protocolado em 28/03/2025 às 18:10 , sob o número W41025700065991
Para conferir o original, acesse o site https://esaj.tjsp.jus.br/pastadigital/pg/abrirConferenciaDocumento.do, informe o processo 0000140-68.2025.8.26.0354 e código xVJ6pxmS.

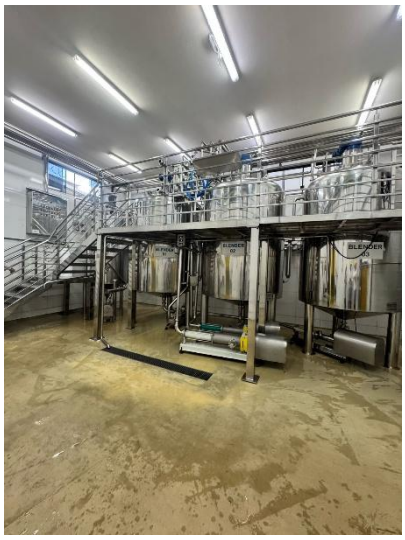

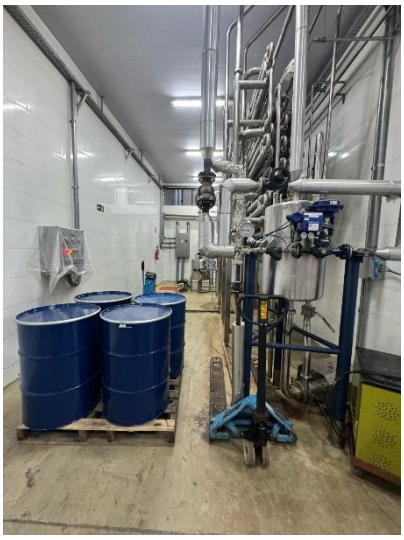

11. Conclusão

Pelo exposto, serve a presente para:

a. Formalizar o pedido realizado via e-mail às Recuperanda, para que apresente, de forma organizada, (i) as comprovações de origem dos créditos concursais, a fim de que seja realizada a análise individual do passivo concursal, nos termos do art. 7º, caput, da Lei. 11.101/2005; (ii) a documentação que suporta os créditos extraconcursais reconhecidos; (iii) o levantamento do passivo fiscal, além das informações atualizadas sobre possíveis transações fiscais;

b. Requerer o reembolso do valor de R$ 280,50, referente ao envio de cartas aos credores;

c. Informar que comunicou a Junta Comercial do Estado de São Paulo, onde se encontra registrada a sede da Recuperanda, não sendo identificado o registro de filiais neste ou em outros Estados;

d. Requerer a intimação da Recuperanda para que esclareça acerca das divergências observadas entre as relações de ativos apresentadas;

Este documento é cópia do original, assinado digitalmente por LIVIA GAVIOLI MACHADO e Tribunal de Justica do Estado de Sao Paulo, protocolado em 28/03/2025 às 18:10 , sob o número W41025700065991
Para conferir o original, acesse o site https://esaj.tjsp.jus.br/pastadigital/pg/abrirConferenciaDocumento.do, informe o processo 0000140-68.2025.8.26.0354 e código xVJ6pxmS.

e. Reiterar pedido de realização de busca, por meio do sistema SISBAJUD, das contas correntes em nome da Recuperanda e requerer a intimação desta para que preste esclarecimentos acerca da chave pix vinculada à conta no Banco do Brasil, que não foi declarada ao Juízo;

Nesses termos, conclui-se o presente relatório.

São Paulo, 28 de março de 2025

ATIVOS ADMINISTRAÇÃO JUDICIAL

LÍVIA GAVIOLI MACHADO

OAB/SP Nº 387.809

LAÍS MARTINS SOARES

OAB/SP 497.978

LUISA RODRIGUES COSTA

OAB/SP 426.387

Este documento é cópia do original, assinado digitalmente por LIVIA GAVIOLI MACHADO e Tribunal de Justica do Estado de Sao Paulo, protocolado em 28/03/2025 às 18:10 , sob o número W41025700065991
Para conferir o original, acesse o site https://esaj.tjsp.jus.br/pastadigital/pg/abrirConferenciaDocumento.do, informe o processo 0000140-68.2025.8.26.0354 e código xVJ6pxmS.

lmartins@ativosajce.com.br

De: amaurer@ativosajce.com.br
Enviado em: terça-feira, 25 de março de 2025 12:48
Para: lmartins@ativosajce.com.br; 'Igor Martins | NDN Advogados'; 'NDN Advogados'
Cc: dterra@ativosajce.com.br; itagliari@ativosajce.com.br; livia@ativosajce.com.br; lrodrigues@ativosajce.com.br; lsantos@ativosajce.com.br
Assunto: RES: Flavour Mix - Recuperação Judicial nº 1000119-75.2025.8.26.0354
Anexos: Planilha credores unificada.xlsx

Prezados,

Em vista da r. decisão de processamento da Recuperação Judicial (fls. 328/334) de **FLAVOUR MIX INDÚSTRIA, COMÉRCIO, IMPORTAÇÃO E EXPORTAÇÃO LTDA.**, a fim de possibilitar o cumprimento das determinações, solicitamos o envio nos prazos abaixo apontados:

(i) o reenvio do rol de credores com o preenchimento dos endereços dos credores (conforme modelo anexo baseado no doc enviado e acrescido a coluna de endereço) **(26.03 – quarta- feira)**;

(ii) A origem dos créditos arrolados na lista de credores, com toda documentação comprobatória **(15.04 – terça- feira)** ;

(iii) os documentos pendentes indicados no relatório de Constatação Prévia:

(a) relação de bens/ ativo não circulante com valor de avaliação **de todos os itens**, incluindo o terreno de 10.200 m ^{2} onde se operacionaliza a atividade da devedora **(27.03 – quinta- feira)**;

(b) Imposto de Renda dos sócios referente aos três últimos exercícios (**27.03 – quinta- feira)**.

(iv) Além do supramencionado, solicita-se **referente ao mês de fevereiro:**

(a) Passivo fiscal organizado (formato Excel) com informações sobre possíveis transações fiscais **(27.03 – quinta- feira)**;

(b) Passivo Extraconcursal **(27.03 – quinta- feira)**;.

Permaneço à disposição e aguardo o envio da documentação em vista do exíguo prazo para apresentação do Relatório Inicial.

Atenciosamente,

Antoinette Maurer

ATIVOS

Alameda Santos, 705
CEP 01419-902 | Jardim Paulista
São Paulo/SP

(11) 3569-4636 | www.ativosajce.com.br

De: lmartins@ativosajce.com.br <lmartins@ativosajce.com.br>
Enviada em: terça-feira, 11 de março de 2025 15:57
Para: Igor Martins | NDN Advogados <igor.martins@ndn.adv.br>; NDN Advogados <ndn@ndn.adv.br>
Cc: amaurer@ativosajce.com.br; dterra@ativosajce.com.br; itagliari@ativosajce.com.br; livia@ativosajce.com.br; lrodrigues@ativosajce.com.br; lsantos@ativosajce.com.br
Assunto: RE: Flavour Mix - Recuperação Judicial nº 1000119-75.2025.8.26.0354

Este documento é cópia do original, assinado digitalmente por LIVIA GAVIOLI MACHADO e Tribunal de Justica do Estado de Sao Paulo, protocolado em 28/03/2025 às 18:10 , sob o número W41025700065991
Para conferir o original, acesse o site https://esaj.tjsp.jus.br/pastadigital/pg/abrirConferenciaDocumento.do, informe o processo 0000140-68.2025.8.26.0354 e código 75DPVP8I.

Muito obrigada pela pronta resposta!

Laís Martins
Advogada
OAB/SP 497978

ATIVOS

Alameda Santos, 705
CEP 01419-902 | Jardim Paulista
São Paulo/SP

(11) 3569-4636 | www.ativosajce.com.br

De: Igor Martins | NDN Advogados <igor.martins@ndn.adv.br>
Enviado: terça-feira, 11 de março de 2025 14:53
Para: lmartins@ativosajce.com.br <lmartins@ativosajce.com.br>; NDN Advogados <ndn@ndn.adv.br>
Cc: amaurer@ativosajce.com.br <amaurer@ativosajce.com.br>; dterra@ativosajce.com.br <dterra@ativosajce.com.br>; itagliari@ativosajce.com.br <itagliari@ativosajce.com.br>; livia@ativosajce.com.br <livia@ativosajce.com.br>; lrodrigues@ativosajce.com.br <lrodrigues@ativosajce.com.br>; lsantos@ativosajce.com.br <lsantos@ativosajce.com.br>
Assunto: RES: Flavour Mix - Recuperação Judicial nº 1000119-75.2025.8.26.0354

Laís,

Segue a relação nos termos solicitados.

Qualquer dúvida, estamos à disposição.

Atenciosamente,

NDN ADVOGADOS

Igor Martins
Advogado
11. 2665.8181
igor.martins@ndn.adv.br

Rua Elvira Ferraz, 250
Torre Office, 205/208
Vila Olímpia, São Paulo/ SP
www.ndn.adv.br

E-mail confidential - Privileged and Confidential - Attorney Work Product

---

De: Igor Martins | NDN Advogados
Enviada em: terça-feira, 11 de março de 2025 14:05
Para: lmartins@ativosajce.com.br; NDN Advogados <ndn@ndn.adv.br>
Cc: amaurer@ativosajce.com.br; dterra@ativosajce.com.br; itagliari@ativosajce.com.br; livia@ativosajce.com.br; lrodrigues@ativosajce.com.br; lsantos@ativosajce.com.br
Assunto: RES: Flavour Mix - Recuperação Judicial nº 1000119-75.2025.8.26.0354

Laís, boa tarde.

Ciente.

Enviaremos ainda hoje.

Este documento é cópia do original, assinado digitalmente por LIVIA GAVIOLI MACHADO e Tribunal de Justica do Estado de Sao Paulo, protocolado em 28/03/2025 às 18:10 , sob o número W41025700065991
Para conferir o original, acesse o site https://esaj.tjsp.jus.br/pastadigital/pg/abrirConferenciaDocumento.do, informe o processo 0000140-68.2025.8.26.0354 e código 75DPVP8I.

Atenciosamente,

NDN ADVOGADOS

Igor Martins
Advogado
11. 2665.8181
igor.martins@ndn.adv.br

Rua Elvira Ferraz, 250
Torre Office, 205/208
Vila Olímpia, São Paulo/ SP
www.ndn.adv.br

E-mail confidential - Privileged and Confidential - Attorney Work Product

De: lmartins@ativosajce.com.br <lmartins@ativosajce.com.br>
Enviada em: terça-feira, 11 de março de 2025 13:50
Para: Igor Martins | NDN Advogados <igor.martins@ndn.adv.br>; NDN Advogados <ndn@ndn.adv.br>
Cc: amaurer@ativosajce.com.br; dterra@ativosajce.com.br; itagliari@ativosajce.com.br; livia@ativosajce.com.br; lrodrigues@ativosajce.com.br; lsantos@ativosajce.com.br
Assunto: RE: Flavour Mix - Recuperação Judicial nº 1000119-75.2025.8.26.0354

Prezado Dr. Igor,

solicitamos, com urgência, o reenvio do rol de credores no formato unificado (conforme modelo anexo), a fim de que possamos fazer as análises necessárias para a constatação prévia.
Nos moldes da planilha, os créditos devem ser somados, de forma que cada credor ocupe uma linha da tabela, a não ser que o mesmo credor possua créditos em classes distintas.

Considerando o prazo exíguo de apresentação do laudo de constatação prévia, pedimos que a planilha seja enviada, preferencialmente, ainda hoje e, caso não seja possível, amanhã até às 11:00.

Atenciosamente,

Laís Martins
Advogada
OAB/SP 497978

ATIVOS

Alameda Santos, 705
CEP 01419-902 | Jardim Paulista
São Paulo/SP

(11) 3569-4636 | www.ativosajce.com.br

De: livia@ativosajce.com.br <livia@ativosajce.com.br>
Enviado: quinta-feira, 6 de março de 2025 18:03
Para: lmartins@ativosajce.com.br <lmartins@ativosajce.com.br>; amaurer@ativosajce.com.br <amaurer@ativosajce.com.br>
Assunto: ENC: Flavour Mix - Recuperação Judicial nº 1000119-75.2025.8.26.0354

Este documento é cópia do original, assinado digitalmente por LIVIA GAVIOLI MACHADO e Tribunal de Justica do Estado de Sao Paulo, protocolado em 28/03/2025 às 18:10 , sob o número W4102570006599 1
Para conferir o original, acesse o site https://esaj.tjsp.jus.br/pastadigital/pg/abrirConferenciaDocumento.do, informe o processo 0000140-68.2025.8.26.0354 e código 75DPVP8I.

Lívia Gavioli Machado
Advogada e Administradora Judicial
OAB/SP 387.809

ATIVOS

Alameda Santos, 705
CEP 01419-902 | Jardim Paulista
São Paulo/SP

(11) 3569-4636 | www.ativosajce.com.br

De: Igor Martins | NDN Advogados <igor.martins@ndn.adv.br>
Enviada em: quinta-feira, 6 de março de 2025 18:01
Para: livia@ativosajce.com.br
Cc: NDN Advogados <ndn@ndn.adv.br>
Assunto: Flavour Mix - Recuperação Judicial nº 1000119-75.2025.8.26.0354

Lívia, boa tarde.

Conforme solicitado, segue relação de credores em formato excel.

Atenciosamente,

NDN ADVOGADOS

Igor Martins
Advogado
11. 2665.8181
igor.martins@ndn.adv.br

Rua Elvira Ferraz, 250
Torre Office, 205/208
Vila Olímpia, São Paulo/ SP
www.ndn.adv.br

E-mail confidential - Privileged and Confidential - Attorney Work Product

Esta mensagem, incluindo seus anexos, pode conter informação confidencial ou privilegiada. É estritamente proibido compartilhar qualquer parte desta mensagem com terceiros, sem o consentimento por escrito do remetente. Se você a recebeu por engano, por favor, avise imediatamente ao remetente, respondendo o e-mail e em seguida apague-a.

Esta mensagem, incluindo seus anexos, pode conter informação confidencial ou privilegiada. É estritamente proibido compartilhar qualquer parte desta mensagem com terceiros, sem o consentimento por escrito do remetente. Se você a recebeu por engano, por favor, avise imediatamente ao remetente, respondendo o e-mail e em seguida apague-a.

Esta mensagem, incluindo seus anexos, pode conter informação confidencial ou privilegiada. É estritamente proibido compartilhar qualquer parte desta mensagem com terceiros, sem o consentimento por escrito do remetente. Se você a recebeu por engano, por favor, avise imediatamente ao remetente, respondendo o e-mail e em seguida apague-a.

Este documento é cópia do original, assinado digitalmente por LIVIA GAVIOLI MACHADO e Tribunal de Justica do Estado de Sao Paulo, protocolado em 28/03/2025 às 18:10 , sob o número W41025700065991
Para conferir o original, acesse o site https://esaj.tjsp.jus.br/pastadigital/pg/abrirConferenciaDocumento.do, informe o processo 0000140-68.2025.8.26.0354 e código 75DPVP8I.

ECT - EMP. BRAS. DE CORREIOS E TELEGRAFOS
Ag: 424399 - AGF BRIGADEIRO LUIS ANTONIO
SAO PAULO - SP
CNPJ....: 73701526000172 Ins Est.: 145807400112
COMPROVANTE DO CLIENTE

Movimento..: 27/03/2025 Hora.....: 14:08:40
Caixa.....: 117008176 Matricula..: 4398*******
Lancamento.: 050 Atendimento: 00046
Modalidade.: A Vista ID T9quete.: 2826082752

DESCRIÃÇÃO	QTD.	PREÇO(R$)
CARTA SIMPLES A VIS	110	280,50+
Valor do Porte(R$)..:	2,55	
Peso real (G).....:	4	
Peso Tarifado:.....:	0,004	
Selo Estampado.....:	280,50	

Máquina utilizada...: 204782

Endereco Remet.: , -

TOTAL DO ATENDIMENTO(R$) 280,50

TOTAL(R$)=======> 280,50
VALOR RECEBIDO(R$)=> 280,50

SERV. POSTAIS: DIREITOS E DEVERES-LEI 6538/78

- Acompanhamento dos objetos pelo site www.correios.com.br ou pelo App Correios.
- Baixe o APP Correios e agilize o seu atendimento.
- Você poderá receber uma pesquisa do e-mail: correios@express.seal.medallia.com para avaliar este atendimento.

VIA-CLIENTE SARA 9.4.00

Este documento é cópia do original, assinado digitalmente por LIVIA GAVIOLI MACHADO e Tribunal de Justica do Estado de Sao Paulo, protocolado em 28/03/2025 às 18:10 , sob o número W41025700065991
Para conferir o original, acesse o site https://esaj.tjsp.jus.br/pastadigital/pg/abrirConferenciaDocumento.do, informe o processo 0000140-68.2025.8.26.0354 e código iveeosyb.

institucional.jucesp.sp.gov.br/contact.html

FALE CONOSCO

A JUCESP mantém este serviço para receber críticas, sugestões e esclarecer dúvidas. Antes de enviar a mensagem, **verifique** se a sua pergunta já foi respondida na página das Perguntas Frequentes.

- Colocando a **referência**, não é necessário colocar o assunto.
- Todas as mensagens serão respondidas exclusivamente por email.
- Os campos com " * " têm preenchimento obrigatório.
- Antes de enviar sua mensagem, verifique se o endereço eletrônico (e-mail) está correto para que o recebimento da sua resposta não seja prejudicado.
- Perguntas e Respostas sobre o Via Rápida Empresa Acesse e tire outras dúvidas que podem agilizar o preenchimento do Via Rápida Empresa

Obrigado por nos enviar sua mensagem.

O código da sua mensagem é Nº 7299575

Em breve estaremos fornecendo uma resposta.

Voltar

Sede:

Rua Guaicurus, 1394 - Lapa - CEP 05033-002
Horário de atendimento: segunda a sexta, das 9h às 16h

Telefone: (11) 3468-3050
Horário de atendimento telefônico: segunda a sexta, das 7h às 19h

Olá, em que posso ajudar?

28°C Parc ensolarado

Pesquisar

Este documento é cópia do original, assinado digitalmente por LIVIA GAVIOLI MACHADO e Tribunal de Justica do Estado de Sao Paulo, protocolado em 28/03/2025 às 18:10 , sob o número W41025700065991
Para conferir o original, acesse o site https://esaj.tjsp.jus.br/pastadigital/pg/abrirConferenciaDocumento.do, informe o processo 0000140-68.2025.8.26.0354 e código kOvVY2YZ.

GOVERNO DO ESTADO DE SÃO PAULO
SECRETARIA DE DESENVOLVIMENTO ECONÔMICO
JUNTA COMERCIAL DO ESTADO DE SÃO PAULO

FICHA CADASTRAL COMPLETA

OS DADOS DESTA PRIMEIRA PAGINA CONSTANTES DOS QUADROS CAPITAL - ENDERECO - OBJETO E TITULAR/SOCIO/DIRETORIA REFEREM-SE A SITUACAO DA EMPRESA NO MOMENTO DE SUA CONSTITUICAO OU AO SEU PRIMEIRO REGISTRO CADASTRADO.

A SEGUIR, SÃO INFORMADOS OS EXTRATOS DOS ARQUIVAMENTOS POSTERIORMENTE REALIZADOS, SE HOUVER.

A AUTENTICIDADE DESTA FICHA CADASTRAL COMPLETA PODERÁ SER CONSULTADA NO SITE WWW.JUCESPONLINE.SP.GOV.BR, MEDIANTE O CÓDIGO DE AUTENTICIDADE INFORMADO AO FINAL DESTE DOCUMENTO.

PARA EMPRESAS CONSTITUÍDAS ANTES DE 1.992, OS ARQUIVAMENTOS ANTERIORES A ESTA DATA DEVEM SER CONSULTADOS NA FICHA DE BREVE RELATO (FBR).

EM SEGUIDA, SÃO APRESENTADOS TODOS ATOS ARQUIVADOS EM ORDEM CRONOLÓGICA

EMPRESA

MULT MIX COMERCIO DE INGREDIENTES LTDA

TIPO: SOCIEDADE LIMITADA (E.P.P.)

NIRE MATRIZ	DATA DA CONSTITUIÇÃO	EMISSÃO
35221919332	19/12/2007	27/03/2025 18:44:57

INÍCIO DE ATIVIDADE	CNPJ	INSCRIÇÃO ESTADUAL
17/12/2007	09.357.504/0001-38	

CAPITAL

R$ 5.000,00 (CINCO MIL REAIS)

ENDEREÇO

LOGRADOURO: AVENIDA SABURO AKAMINE	NÚMERO: 916	
BAIRRO: JARDIM BELA VISTA	COMPLEMENTO:	
MUNICÍPIO: RIO CLARO	CEP: 13504-251	UF: SP

OBJETO SOCIAL

COMÉRCIO ATACADISTA DE PRODUTOS ALIMENTÍCIOS EM GERAL

TITULAR / SÓCIOS / DIRETORIA

FABIO DONIZETE CEREGATO, RAÇA/COR: NÃO DECLARADA., NACIONALIDADE BRASILEIRA, CPF: 278.399.798-31, RG/RNE: 305681357, RESIDENTE À AVENIDA 14 - A, 276, VILA INDAIA, RIO CLARO - SP, CEP 13506-725, OCUPANDO CARGO DE SÓCIO, ASSINANDO PELA EMPRESA. COM VALOR DE PARTICIPAÇÃO NA SOCIEDADE DE $ 50,00

MARCIO CEREGATO, RAÇA/COR: NÃO DECLARADA., NACIONALIDADE BRASILEIRA, CPF: 191.663.058-88, RG/RNE: 256289645, RESIDENTE À AVENIDA 14 - A, 276, VILA INDAIA, RIO CLARO - SP, CEP 13506-725, OCUPANDO CARGO DE SÓCIO E ADMINISTRADOR, ASSINANDO PELA EMPRESA. COM VALOR DE PARTICIPAÇÃO NA SOCIEDADE DE $ 4.950,00

ARQUIVAMENTOS

Este documento é cópia do original, assinado digitalmente por LIVIA GAVIOLI MACHADO e Tribunal de Justica do Estado de São Paulo, protocolado em 28/03/2025 às 18:10 , sob o número W4102570006599 1 .
Para conferir o original, acesse o site https://esaj.tjsp.jus.br/pastadigital/pg/abrirConferenciaDocumento.do, informe o processo 0000140-68.2025.8.26.0354 e código 7GUTkR8V.

NUM.DOC: 839.785/07-0 SESSÃO: 19/12/2007

REGISTRO DA DECLARAÇÃO DE ENQUADRAMENTO DE EMPRESA DE PEQUENO PORTE – (EPP).

NUM.DOC: 040.021/08-7 SESSÃO: 02/04/2008

ALTERAÇÃO DO NOME EMPRESARIAL PARA FLAVOUR MIX COMERCIO DE ALIMENTOS E INGREDIENTES QUIMICOS LTDA.

INCLUSÃO DE CNPJ 09.357.504/0001-38

CONSOLIDAÇÃO CONTRATUAL DA MATRIZ.

NUM.DOC: 240.913/09-7 SESSÃO: 14/08/2009

ALTERACAO DE SOCIOS/TITULAR/DIRETORIA:

RETIRA-SE DA SOCIEDADE FABIO DONIZETE CEREGATO, NACIONALIDADE BRASILEIRA, RAÇA/COR: NÃO DECLARADA., CPF: 278.399.798-31, RESIDENTE À AVENIDA 14 - A, 276, VILA INDAIA, RIO CLARO - SP, CEP 13506-725, NA SITUAÇÃO DE SÓCIO, ASSINANDO PELA EMPRESA, COM VALOR DE PARTICIPAÇÃO NA SOCIEDADE DE $ 50,00.

REDISTRIBUICAO DO CAPITAL DE MARCIO CEREGATO, NACIONALIDADE BRASILEIRA, RAÇA/COR: NÃO DECLARADA., CPF: 191.663.058-88, RESIDENTE À AVENIDA 14 - A, 276, VILA INDAIA, RIO CLARO - SP, CEP 13506-725, NA SITUAÇÃO DE SÓCIO E ADMINISTRADOR, ASSINANDO PELA EMPRESA, COM VALOR DE PARTICIPAÇÃO NA SOCIEDADE DE $ 2.500,00.

ADMITIDO RODRIGO GOMIDE DE OLIVEIRA, NACIONALIDADE BRASILEIRA, RAÇA/COR: NÃO DECLARADA., CPF: 369.971.628-78, RG/RNE: 41.386.577-0 - SP, RESIDENTE À RUA 30 (TRINTA), 209, CASA 18, JARDIM PAULISTA I, RIO CLARO - SP, CEP 13503-540, NA SITUAÇÃO DE SÓCIO E ADMINISTRADOR, ASSINANDO PELA EMPRESA, COM VALOR DE PARTICIPAÇÃO NA SOCIEDADE DE $ 2.500,00.

CONSOLIDAÇÃO CONTRATUAL DA MATRIZ.

NUM.DOC: 165.410/10-3 SESSÃO: 16/08/2010

REGISTRO DA DECLARAÇÃO DE DESENQUADRAMENTO DE EMPRESA DE PEQUENO PORTE – (EPP).

NUM.DOC: 165.411/10-7 SESSÃO: 16/08/2010

ALTERAÇÃO DO NOME EMPRESARIAL PARA FLAVOUR MIX COMERCIO E REPRESENTACAO DE ALIMENTOS E INGREDIENTES QUIMICOS LTDA.

ALTERAÇÃO DA ATIVIDADE ECONÔMICA / OBJETO SOCIAL DA SEDE PARA REPRESENTANTES COMERCIAIS E AGENTES DO COMÉRCIO DE PRODUTOS ALIMENTÍCIOS, BEBIDAS E FUMO, COMÉRCIO ATACADISTA DE PRODUTOS ALIMENTÍCIOS EM GERAL.

ENDEREÇO DA SEDE ALTERADO PARA AVENIDA SABURO AKAMINE, 617, JARDIM BELA VISTA, RIO CLARO - SP, CEP 13504-251.

CONSOLIDAÇÃO CONTRATUAL DA MATRIZ.

NUM.DOC: 024.845/11-5 SESSÃO: 24/02/2011

ALTERAÇÃO DO NOME EMPRESARIAL PARA FLAVOUR MIX IND COM REPRESENTACAO DE ALIMENTOS E INGREDIENTES QUIMICOS LTDA.

REMANESCENTE MARCIO CEREGATO, NACIONALIDADE BRASILEIRA, RAÇA/COR: NÃO DECLARADA., CPF: 191.663.058-88, RESIDENTE À AVENIDA 14 - A, 276, VILA INDAIA, RIO CLARO - SP, CEP 13506-725, NA SITUAÇÃO DE SÓCIO E ADMINISTRADOR, ASSINANDO PELA EMPRESA, COM VALOR DE PARTICIPAÇÃO NA SOCIEDADE DE $ 2.500,00.

RETIRA-SE DA SOCIEDADE RODRIGO GOMIDE DE OLIVEIRA, NACIONALIDADE BRASILEIRA, RAÇA/COR: NÃO DECLARADA., CPF: 369.971.628-78, RESIDENTE À RUA 30 (TRINTA), 209, CASA 18, JARDIM PAULISTA I, RIO CLARO - SP, CEP 13503-540, NA SITUAÇÃO DE SÓCIO E ADMINISTRADOR, ASSINANDO PELA EMPRESA, COM VALOR DE PARTICIPAÇÃO NA SOCIEDADE DE $ 2.500,00.

ADMITIDO LUCELIA APARECIDA GOMIDE DE OLIVEIRA, NACIONALIDADE BRASILEIRA, RAÇA/COR: NÃO DECLARADA., CPF: 081.587.908-36, RG/RNE: 16.176.637 - SP, RESIDENTE À RUA 30 (TRINTA), 209, CASA 18, JARDIM PAULISTA I, RIO CLARO - SP, CEP 13503-540, NA SITUAÇÃO DE SÓCIO E ADMINISTRADOR, ASSINANDO PELA EMPRESA, COM VALOR DE PARTICIPAÇÃO NA SOCIEDADE DE $ 2.500,00.

ALTERAÇÃO DA ATIVIDADE ECONÔMICA / OBJETO SOCIAL DA SEDE PARA FABRICAÇÃO DE SUCOS CONCENTRADOS DE FRUTAS, HORTALIÇAS E LEGUMES, COMÉRCIO ATACADISTA DE PRODUTOS ALIMENTÍCIOS EM GERAL.

CONSOLIDAÇÃO CONTRATUAL DA MATRIZ.

NUM.DOC: 315.225/13-0 SESSÃO: 06/09/2013

CAPITAL DA SEDE ALTERADO PARA $ 65.000,00 (SESSENTA E CINCO MIL REAIS).

Este documento é cópia do original, assinado digitalmente por LIVIA GAVIOLI MACHADO e Tribunal de Justica do Estado de Sao Paulo, protocolado em 28/03/2025 às 18:10 , sob o numero W41025700065991
Para conferir o original, acesse o site https://esaj.tjsp.jus.br/pastadigital/pg/abrirConferenciaDocumento.do, informe o processo 0000140-68.2025.8.26.0354 e código 7GUTkR8V.

REDISTRIBUICAO DO CAPITAL DE MARCIO CEREGATO, NACIONALIDADE BRASILEIRA, RAÇA/COR: NÃO DECLARADA., CPF: 191.663.058-88, RG/RNE: 25.628.964-5 - SP, RESIDENTE À AVENIDA 14 (QUATORZE) - A, 276, VILA INDAIA, RIO CLARO - SP, CEP 13506-725, NA SITUAÇÃO DE SÓCIO E ADMINISTRADOR, ASSINANDO PELA EMPRESA, COM VALOR DE PARTICIPAÇÃO NA SOCIEDADE DE $ 32.500,00.

REDISTRIBUICAO DO CAPITAL DE LUCELIA APARECIDA GOMIDE DE OLIVEIRA, NACIONALIDADE BRASILEIRA, RAÇA/COR: NÃO DECLARADA., CPF: 081.587.908-36, RG/RNE: 16.176.637 - SP, RESIDENTE À RUA 30 (TRINTA), 209, CASA - 18, JARDIM PAULISTA I, RIO CLARO - SP, CEP 13503-540, NA SITUAÇÃO DE SÓCIO E ADMINISTRADOR, ASSINANDO PELA EMPRESA, COM VALOR DE PARTICIPAÇÃO NA SOCIEDADE DE $ 32.500,00.

CONSOLIDAÇÃO CONTRATUAL DA MATRIZ.

NUM.DOC: 157.772/15-9 SESSÃO: 18/05/2015

ALTERAÇÃO DO NOME EMPRESARIAL PARA FLAVOUR MIX INDUSTRIA COMERCIO IMPORTACAO E EXPORTACAO LTDA.

ALTERAÇÃO DA ATIVIDADE ECONÔMICA / OBJETO SOCIAL DA SEDE PARA FABRICAÇÃO DE SUCOS CONCENTRADOS DE FRUTAS, HORTALIÇAS E LEGUMES, REPRESENTANTES COMERCIAIS E AGENTES DO COMÉRCIO DE PRODUTOS ALIMENTÍCIOS, BEBIDAS E FUMO, COMÉRCIO ATACADISTA DE PRODUTOS ALIMENTÍCIOS EM GERAL.

CONSOLIDAÇÃO CONTRATUAL DA MATRIZ.

NUM.DOC: 210.155/17-6 SESSÃO: 20/06/2017

CAPITAL DA SEDE ALTERADO PARA $ 240.000,00 (DUZENTOS E QUARENTA MIL REAIS).

REDISTRIBUICAO DO CAPITAL DE MARCIO CEREGATO, NACIONALIDADE BRASILEIRA, RAÇA/COR: NÃO DECLARADA., CPF: 191.663.058-88, RG/RNE: 25.628.964-5 - SP, RESIDENTE À AVENIDA 14 (QUATORZE) - A, 276, VILA INDAIA, RIO CLARO - SP, CEP 13506-725, NA SITUAÇÃO DE SÓCIO E ADMINISTRADOR, ASSINANDO PELA EMPRESA, COM VALOR DE PARTICIPAÇÃO NA SOCIEDADE DE $ 120.000,00.

REDISTRIBUICAO DO CAPITAL DE LUCELIA APARECIDA GOMIDE DE OLIVEIRA, NACIONALIDADE BRASILEIRA, RAÇA/COR: NÃO DECLARADA., CPF: 081.587.908-36, RG/RNE: 16.176.637 - SP, RESIDENTE À RUA 30 (TRINTA), 209, JARDIM PAULISTA I, RIO CLARO - SP, CEP 13503-540, NA SITUAÇÃO DE SÓCIO E ADMINISTRADOR, ASSINANDO PELA EMPRESA, COM VALOR DE PARTICIPAÇÃO NA SOCIEDADE DE $ 120.000,00.

ALTERAÇÃO DA ATIVIDADE ECONÔMICA / OBJETO SOCIAL DA SEDE PARA FABRICAÇÃO DE SUCOS CONCENTRADOS DE FRUTAS, HORTALIÇAS E LEGUMES, FABRICAÇÃO DE SUCOS DE FRUTAS, HORTALIÇAS E LEGUMES, EXCETO CONCENTRADOS, REPRESENTANTES COMERCIAIS E AGENTES DO COMÉRCIO DE PRODUTOS ALIMENTÍCIOS, BEBIDAS E FUMO, ENVASAMENTO E EMPACOTAMENTO SOB CONTRATO, COMÉRCIO ATACADISTA DE PRODUTOS ALIMENTÍCIOS EM GERAL., DATADA DE: 01/06/2017.

ENDEREÇO DA SEDE ALTERADO PARA RUA 3 (TRES) - DI, 199, DISTRITO INDUSTRIAL, RIO CLARO - SP, CEP 13505-760. , DATADA DE: 01/06/2017.

CONSOLIDAÇÃO CONTRATUAL DA MATRIZ.

NUM.DOC: 031.342/25-5 SESSÃO: 17/02/2025

ALTERAÇÃO DE OUTRAS CLAÚSULAS CONTRATUAIS/ESTATUTÁRIAS: ALTERACAO DA 14 CLAUSULA, QUE TRATA DE FALECIMENTO DE SOCIO, A QUAL PASSA A TER A SEGUINTE REDACAO: "FALECENDO OU SENDO INTERDITADO QUALQUER SOCIO, A SOCIEDADE NAO SE DISSOLVERA E OS HERDEIROS NAO PODERAO INTEGRAR A SOCIEDADE, DEVENDO SER A ELES PAGO OS HAVERES QUE SERAO APURADOS ATRAVES DO BALANCO ESPECIALMENTE LEVANTADO NA DATA DO OBITO. PARAGRAFO PRIMEIRO - OS PAGAMENTOS SERAO REALIZADOS EM 60 PARCELAS MENSAIS, COM REAJUSTE ANUAL PELO IPCA. AS PARCELAS NAO PODERAO ULTRAPASSAR 2,5% DO FATURAMENTO MEDIO DOS ULTIMOS 12 MESES ANTERIOR AO SEU VENCIMENTO. PARAGRAFO SEGUNDO - OS SOCIOS REMANESCENTES, PODERAO A SEU CRITERIO AUTORIZAR QUE OS HERDEIROS DO SOCIO FALECIDO OU INTERDITADO INTEGREM A SOCIEDADE, DEVENDO SEREM ACEITAS AS CONDICOES IMPOSTAS AOS MESMOS.

CONSOLIDAÇÃO CONTRATUAL DA MATRIZ.

FIM DAS INFORMAÇÕES PARA NIRE: 35221919332
DATA DA ÚLTIMA ATUALIZAÇÃO DA BASE DE DADOS: 27/03/2025

JUCESP SÃO PAULO GOVERNO DO ESTADO documento assinado digitalmente

Ficha Cadastral Completa. Documento certificado por JUNTA COMERCIAL DO ESTADO DE SÃO PAULO. A Junta Comercial do Estado de São Paulo, garante a autenticidade deste documento quando visualizado diretamente no portal www.jucesponline.sp.gov.br sob o número de autenticidade 260664615, quinta-feira, 27 de março de 2025 às 18:44:57.

Este documento é cópia do original, assinado digitalmente por LIVIA GAVIOLI MACHADO e Tribunal de Justica do Estado de Sao Paulo, protocolado em 28/03/2025 às 18:10 , sob o numero W41025700065991
Para conferir o original, acesse o site https://esaj.tjsp.jus.br/pastadigital/pg/abrirConferenciaDocumento.do, informe o processo 0000140-68.2025.8.26.0354 e código 7GUTkR8V.

RELAÇÃO DE BENS DO ATIVO NÃO CIRCULANTE				
Equipamento	**Fabricante**	**Data Fab.:**	**N. Fiscal**	**Valor**
Componentes da coluna de destilação D QUER CAP 8000 L/h	Citrotec	21/09/2020	10252	R$ 358.000,00
Componentes da coluna de destilação D QUER CAP 8000 L/h	Citrotec	23/09/2020	10256	R$ 300.000,00
Tanque e RAMPA Hidraulica	Tubolix	22/04/2024	40766	R$ 300.000,00
Bomba centrifuga	UMR Equipamentos	13/09/2024	11970	R$ 38.761,00
Torre De Resfiamento 0+870/18 TFG2ADN	CoolingtecIndustria e	19/09/2024	3432	R$ 120.000,00
Empilhadeira Clark ELETRICA Retrátil mod.SRX16 Cap.1700 kg	Clark	27/12/2018	80104	R$ 143.700,00
Empilhadeira Clark a combustão 2013	Mapel	28/03/2013	30411	R$ 59.200,00
Empilhadeira Stilla combustão 2020	K ion	13/08/2020	192319	R$ 98.292,00
Tanques de inox e redutores	Coseicomercio de equip.	16/12/2019	2361	R$ 29.000,00
Tanques de inox e redutores	Coseicomerc io de	17/02/2020	2361	R$ 7.450,00
Tanques de inox 20.000 L	Inox Bellcom .	14/08/2019	937	R$ 44.000,00
Tanques de inox 50.000 L	Inox Bellcom .	01/10/2019	957	R$ 65.000,00
Tanques de inox com agitador	Inox Bellcom .	10/01/2020	991	R$ 31.475,00
Tanques de inox	Inox Bellcom .	10/02/2020	991	R$ 9.300,00
ConjuntoIndústrialFrigorifico capacidade 1000 tbs	Vector refrigeração	07/11/2014	2556	R$ 199.196,81
Central Multicompressora de Frio Instalada	Termoprol	17/01/2020	8359	R$ 180.000,00
Tanque de condensado	Force Calde iras e equip. Ltda	21/01/2022	37	R$ 51.500,00
Gerador de Vapor	Force Ca lde iras e	28/03/2022	40	R$ 280.000,00
Fornalha	Force Ca lde iras e	28/03/2022	41	R$ 120.000,00
Acessorios (tanque de condensado ,pré ar)	Force Caldeiras e equip.	28/03/2022	42	R$ 170.000,00
Acessorios de calde ira	Force Calde iras e equip.	30/03/2022	43	R$ 100.000,00
Acessor ios de caldeira (Pré Ar,Lavador de gasese	Force Ca lde iras e	14/03/2022	39	R$ 280.000,00
Estufa p Cultura com controle de Temperatuta	Tecnal	09/02/2018	52030	R$ 10.000,00
Balança de Precisão	Tecnal	08/01/2020	64525	R$ 2.520,00
MINIINCUBADORA PARA BOD ECONTA GEM	Tecnal	07/04/2020	65929	R$ 3.600,00
Evaporador de Suco Cap 12000 libras/h 4 Estágios	Citrotec	19/08/2019	9088	R$ 1.450.000,00
Coluna de destilação D OLIER Cap 8000 l/h	Citrotec	23/09/2020	10257	R$ 660.000,00
Conjunto Equipamento Ultrafiltração e Clarificação	WGM	17/01/2025	23201	R$ 1.840.000,00
Centrífuga Westfalia Separator - Concentradora de Óleo	Hipercentrífugas	07/01/2020	8443	R$ 555.000,00
Centrífuga Westfalia Separator - Concentradora de Óleo	Hipercentrífugas	24/07/2020	9045	R$ 555.000,00
Centrífuga Alfa Laval Clarificadora de Sucos	Hipercentrífugas	22/03/2021	9771	R$ 275.000,00
Acessórios de Caldeira	Force Caldeiras e equip.	13/04/2022	44	R$ 90.000,00
Acessórios de Caldeira	Force Caldeiras e equip.	06/05/2022	46	R$ 10.000,00
Contador de Colonias	Tecnal	09/02/2018	52030	R$ 2.700,00
Autoclave Vertical Capac. 30 L	Tecnal	09/02/2018	52030	R$ 7.200,00

Este documento é cópia do original, assinado digitalmente por LIVIA GAVIOLI MACHADO e Tribunal de Justica do Estado de Sao Paulo, protocolado em 28/03/2025 às 18:10 , sob o número W4102570006599 1
Para conferir o original, acesse o site https://esaj.tjsp.jus.br/pastadigital/pg/abrirConferenciaDocumento.do, informe o processo 0000140-68.2025.8.26.0354 e código fH6sN1bm.

Cabine de Segurança Biológica	Tecnal	12/03/2018	52487	R$ 11.450,00
Estufa p Cultura com controle de Temperatuta	Tecnal	10/12/2019	64218	R$ 4.990,00
Caminhão VW 24.280 Vitronic Prime 6x2 EE6.43	Cotali Caminhões	21/03/2019	158655	R$ 290.000,00
Furgão IS 8.4 x 2.63 Isotérmico Refrigerado	Ind. De Carrocer. Met.	22/03/2029	31738	R$ 150.000,00
Fotometro de chama duplo	Tecnal	23/07/2020	67724	R$ 15.810,00
Medidor de ph digital	Tecnal	14/07/2020	67724	R$ 1.380,00
Balança semi analitica	Tecnal	14/07/2020	67724	R$ 2.690,00
Medidor de ph digital	Tecnal	11/01/2020	70924	R$ 1.460,00
Grupo Gerador Movido a diesesl MOD 260	SCS Geradores	30/09/2020	339	R$ 90.000,00
Balanças Rodoviaria Mod PITLESS	Balanças Jundiai	06/09/2022	15418	R$ 77.000,00
Van Furgão MSU FGTRI M3 2019/2020	Renaut do Brasil	27/03/2019	810682	R$ 122.015,50
Compressor ar parafuso com secador de ar	Luat Com de Comp. Ltda	27/09/2019	11554	R$ 26.500,00
Compressor ar parafuso com secador de ar	Luat Com de Comp. Ltda	30/03/2022	20836	R$ 37.345,00
Transportador com Taliscas	Centenário	11/10/2019	8848	R$ 80.000,00
Transportador 385 Mx24	Centenário	11/10/2019	8848	R$ 41.000,00
Surge Bin Inox 2.0x2.0 Inox	Centenário	11/10/2019	8848	R$ 52.000,00
Transportador Inox P	Centenário	11/10/2019	8848	R$ 37.000,00
Lavador de frutas Inox 20 eixos	Centenário	11/10/2019	8848	R$ 75.000,00
Escolha de Frutas Inox de Roletes	Centenário	11/10/2019	8848	R$ 25.000,00
Transportador Inox	Centenário	11/10/2019	8848	R$ 22.000,00
Transportador Inox FEED BELT	Centenário	11/10/2019	8848	R$ 51.000,00
Transportador Inox	Centenário	11/10/2019	8848	R$ 27.000,00
Transportador Inox	Centenário	11/10/2019	8848	R$ 9.000,00
Extratoras de suco Inox com 5 copos	Centenário	11/10/2019	8848	R$ 631.000,00
Transportador Helicoidal inox	Centenário	11/10/2019	8848	R$ 21.000,00
Transportador Helicoidal inox	Centenário	11/10/2019	8848	R$ 24.000,00
Tanque Inox 2000 Litros com Motorredutor	Centenário	11/10/2019	8848	R$ 29.000,00
Finisher suco inox 100 com base	Centenário	11/10/2019	8848	R$ 85.000,00
Paddle Finisher suco inox 100 com base	Centenário	11/10/2019	8848	R$ 76.000,00
Prensa de bagaço CITRICO 1000 PI	Centenário	11/10/2019	8848	R$ 122.000,00
Transportador Helicoidal inox	Centenário	11/10/2019	8848	R$ 17.000,00
Transportador Helicoidal inox	Centenário	11/10/2019	8848	R$ 32.000,00
Silo de chapa aço carbono 3.2x 30	Centenário	11/10/2019	8848	R$ 76.000,00
Extratora suco OTTO 1800	Centenário	11/10/2019	8848	R$ 32.000,00
Extratora suco OTTO 1801	Centenário	03/12/2021	10980	R$ 110.000,00
Complemento de 4.5 m	Centenário	08/12/2021	10995	R$ 8.571,25
Transportador Helicoidal inox	Centenário	08/12/2021	10995	R$ 60.000,00

Este documento é cópia do original, assinado digitalmente por LIVIA GAVIOLI MACHADO e Tribunal de Justica do Estado de Sao Paulo, protocolado em 28/03/2025 às 18:10 , sob o número W4102570006599 1
Para conferir o original, acesse o site https://esaj.tjsp.jus.br/pastadigital/pg/abrirConferenciaDocumento.do, informe o processo 0000140-68.2025.8.26.0354 e código fH6sN1bm.

Transportador	Centenário	08/12/2021	10995	R$ 35.000,00
Complemento de 4.0 m	Centenário	08/12/2021	10995	R$ 17.000,00
Complemento de 5,150 m	Centenário	08/12/2021	10995	R$ 20.000,00
Transportador Helicoidal inox	Centenário	09/12/2021	11003	R$ 72.000,00
Complemento de 4.52 M	Centenário	09/12/2021	11003	R$ 33.000,00
Extratora suco inox 5 copos	Centenário	14/01/2022	11093	R$ 33.000,00
Conjunto Tombador de suco inox 60 tb/h	Centenário	14/01/2022	11094	R$ 150.000,00
Espremedor de embalagens plasicas 0,6 m	Centenário	29/11/2022	11094	R$ 32.000,00
Evaporador de Suco Cap 25.000 libras/h 7 estágios	Citrotec	24/10/2024	S/N	R$ 5.600.000,00
Caminhonete GM/Montana Conquest Flex Ano 2009				R$ 35.000,00
Refratômetro De Bancada tipo ABBE 0° -100°	OR Ringder	10/11/2021	42594	R$ 6.440,00
Refratômetro Digital 0°- 85°	Hanna	02/06/2022	129765	R$ 1.350,00
Refratômetro Digital 0°- 85°		03/05/2021	12978	R$ 920,12
Refratômetro Digital 0°- 85°		05/09/2018	497829	R$ 920,12
Refratômetro Digital 0°- 85°		31/08/2020	896	R$ 2.656,57
Espectrofotômetro LGI- VS-721 N	LGI Scientific	03/04/2019	78911	R$ 3.100,00
Balança 5 Kg	Alfa	11/09/2019	117175	R$ 8.200,00
Balança Semi - Analítica 3,2 Kg	Shimadzu	14/07/2020	67724	R$ 2.690,00
Balança 50 kg	Alfa	04/12/2015	75804	R$ 3.452,33
Balança Analítica de Precisão 220 g	Shimadzu	04/08/2015	72034	R$ 11.918,52
Agitador Magnético	ETHIK	28/09/2022	194282	R$ 885,48
Agitador Magnético	Fisatom	16/06/2020	88668	R$ 880,00
Agitador Magnético	Nova Ética	09/02/2018	52030	R$ 720,00
Destilador de Água Tipo Pilsen - TE-2755	Tecnal	10/12/2019	64218	R$ 4.990,00
Computadores		22/12/2021	2996	R$ 10.706,00
Computadores		26/05/2022	3179	R$ 9.066,00
Computadores		12/12/2022	3325	R$ 8.476,00
Computadores		10/05/2023	3565	R$ 3.850,00
Computadores		08/05/2024	3955	R$ 9.486,00
Computadores		17/05/2024	3963	R$ 6.394,00
Autoclave Capacidade 30 Litros Diamêtro Interno de 3	Phoenix/Tecnal	09/02/2018	52030	R$ 7.200,00
Estufa Bacteriológica TE - 392/2 - 170 L		10/12/2019	64218	R$ 10.000,00
Mini Incubadora TE - 381/1 - 118 L	Tecnal	25/03/2020	65929	R$ 3.600,00
Estufa de Secagem e Esterilização TE - 393/1	Tecnal	09/02/2018	52030	R$ 10.000,00
Contador de Colonia Eletrônico Digital, C/Lude Aum de	Phoenix/Tecnal	09/02/2018	52030	R$ 2.750,00
Fotômetro de Chama Duplo Canal Digital P/Na,K	Analyser	14/07/2020	67724	R$ 15.810,00
Frigobar Consul 117 L CRC12C Branco 110V	Consul	04/01/2021	4747	R$ 1.149,00

Este documento é cópia do original, assinado digitalmente por LIVIA GAVIOLI MACHADO e Tribunal de Justica do Estado de Sao Paulo, protocolado em 28/03/2025 às 18:10 , sob o número W4102570006599 1
Para conferir o original, acesse o site https://esaj.tjsp.jus.br/pastadigital/pg/abrirConferenciaDocumento.do, informe o processo 0000140-68.2025.8.26.0354 e código fH6sN1bm.

Medidor de pH de bancada - FAIXA 0 -14	Gehaka	26/10/2017	440858	R$ 1.517,80
Medidor de pH de bancada - FAIXA 0 -14	Tecnal	14/07/2020	67724	R$ 1.380,00
Medidor de pH de bancada - FAIXA 0 -14	Tecnal	03/05/2021	12978	R$ 1.460,00
Medidor de pH de bancada - FAIXA 0 -14	Tecnal	11/01/2021	70924	R$ 1.460,00
Manta Aquecedora para Balão 500 g	Loja Net lab	12/04/2022	36501	R$ 471,60
Centrífuga Baby Modelo 2206 (Sem Cruzeta) 04X50ML	Fanem	14/07/2020	69098	R$ 9.480,00
Ar Condicionado 9000 BTU		17/08/2020	356561	R$ 1.234,00
Ar condicionados		31/10/2017	38508	R$ 22.770,00
Cabine de Segurança Biológica - Classe II A1 - Linha 400 - Modelo PA 040	Pachane/Tecnal	12/03/2018	52487	R$ 11.450,00
Impressora HP Laser JETM1530MFP SERIE PCL6	HP	18/09/2017	14300	R$ 1.800,00
Cadeira giratoria		20/01/2020	13429	R$ 1.760,00
Cadeira giratoria		14/10/2022	16604	R$ 555,00
Freezer Horizontal Metalfrio Dupla Ação -18°C A -22°C	Metalfrio	01/06/2020	259645	R$ 1.994,94
Veiculo automotor - Prisma 1. 4 AT LTZ, Placa GDF-	Chevrolet	01/01/2017		R$ 63.000,00
Terreno Situado na rua 3DI, 199 - Distrito Industrial Rio Claro, SP, medindo 10.131,2 m² - construção real de 3.224,18 m², construção averbada de 2.680,84 m² avaliação conforme matricula 61.381 registrada no 1º oficio de registro de imóveis de Rio Claro SP				R$ 11.170.000,00
TOTAL				**R$ 28.484.050,04**

Este documento é cópia do original, assinado digitalmente por LIVIA GAVIOLI MACHADO e Tribunal de Justica do Estado de Sao Paulo, protocolado em 28/03/2025 às 18:10 , sob o número W4102570006599 1
Para conferir o original, acesse o site https://esaj.tjsp.jus.br/pastadigital/pg/abrirConferenciaDocumento.do, informe o processo 0000140-68.2025.8.26.0354 e código fH6sN1bm.